B♭ Bass TC

DOOR DE WIND

uitgevoerd door Miss Montreal

Tekst & muziek: Stef Bos
arr. Thom Zigterman

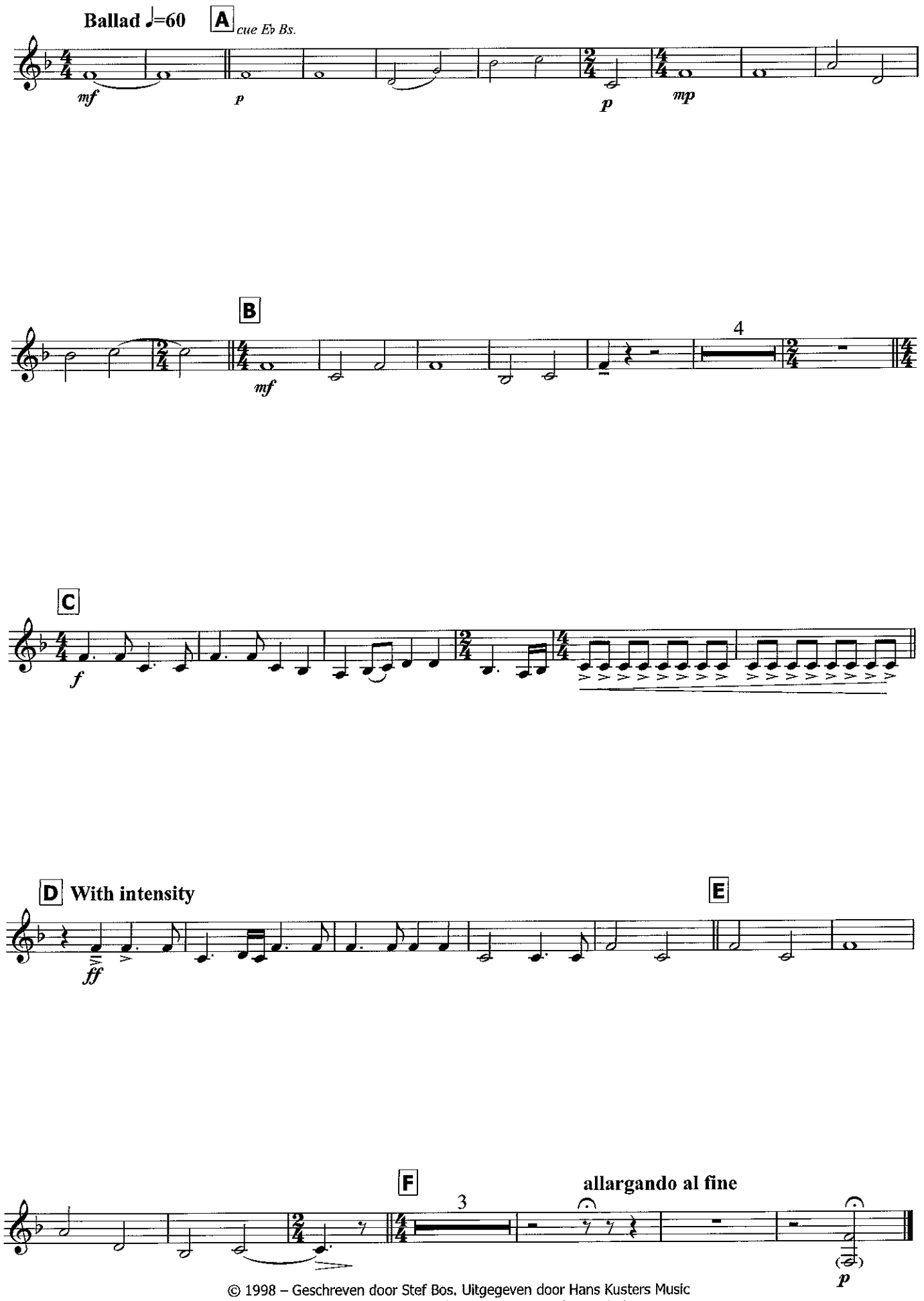

© 1998 – Geschreven door Stef Bos. Uitgegeven door Hans Kusters Music
geadministreerd door Nanada Music B.V. – With permission
This arrangement: © 2020 Ferskaat MP www.ferskaatmp.com

Muziek vereniging De Bazuin - Schoonebeek