B♭ Trombone 2 TC

# DOOR DE WIND

uitgevoerd door Miss Montreal

Tekst & muziek: Stef Bos
*arr. Thom Zigterman*

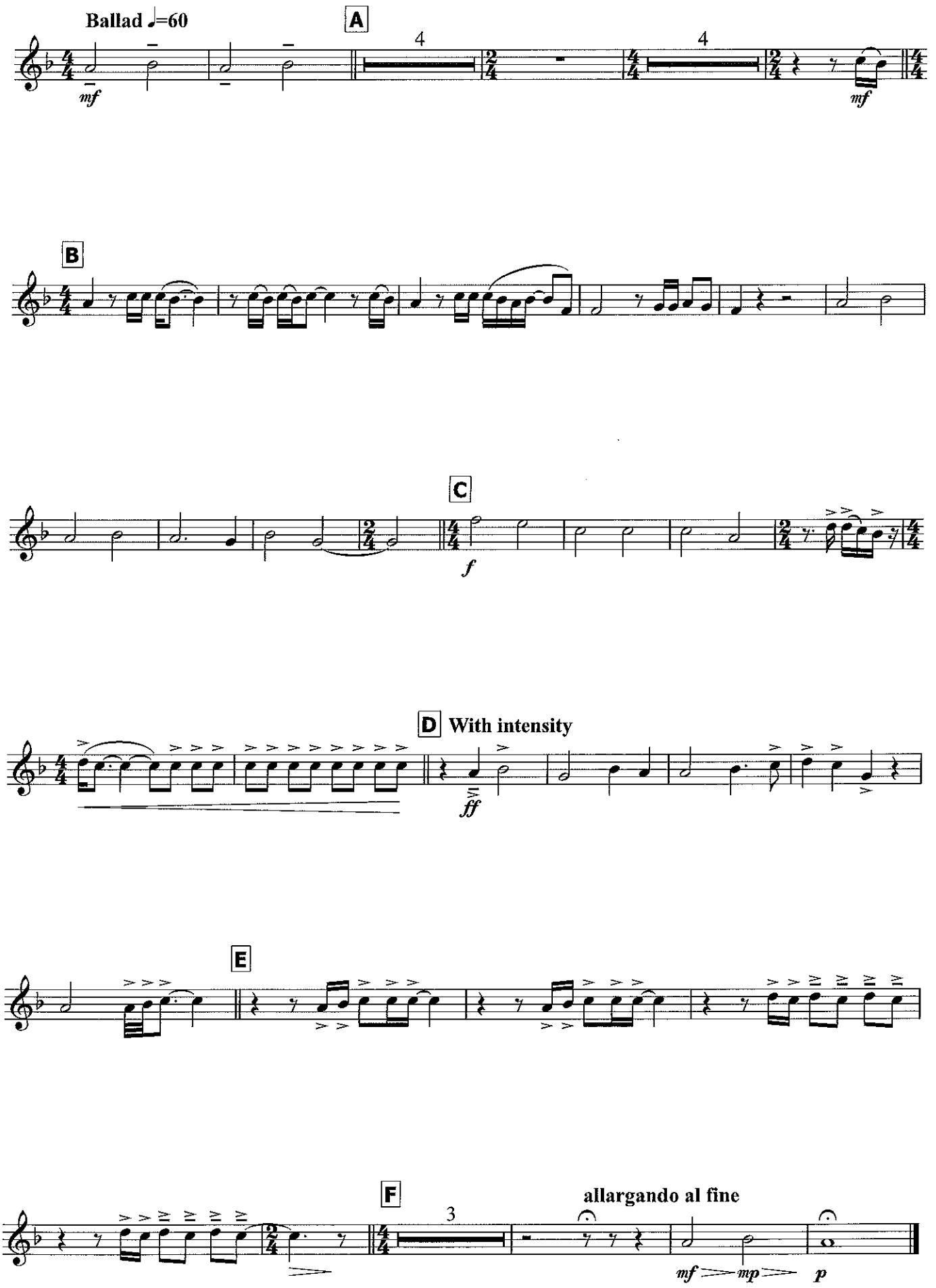


© 1998 – Geschreven door Stef Bos. Uitgegeven door Hans Kusters Music
geadministreerd door Nanada Music B.V. – With permission
**This arrangement: © 2020 Ferskaat MP www.ferskaatmp.com**

Muziek vereniging De Bazuin - Schoonebeek